



A G E N Z I A D E L D E M A N I O

Direzione Servizi al Patrimonio



OGGETTO: PROCEDURA APERTA, AI SENSI DELL'ART. 60 DEL D.LGS. 50/2016 E SS.MM.II., PER L'AFFIDAMENTO DEL SERVIZIO DI VERIFICA DELLA VULNERABILITÀ SISMICA, DIAGNOSI ENERGETICA, RILIEVO GEOMETRICO, ARCHITETTONICO, TECNOLOGICO ED IMPIANTISTICO DA RESTITUIRE IN MODALITÀ BIM, PER TALUNI BENI DI PROPRIETÀ DELLO STATO IN USO AL MINISTERO DELLA DIFESA – ESERCITO NONCHE' IN USO AL MINISTERO DELLA GIUSTIZIA – CONSIGLIO DI STATO, SITUATI NELLE REGIONI CAMPANIA, LAZIO, UMBRIA E MARCHE.

Lotto 1 – CAMPANIA: CASERMA “CALO” NAB0303

FASCICOLO DEL BENE CASERMA CALO'

Direzione Regionale

Campania



AGENZIA DEL DEMANIO

Direzione Servizi al Patrimonio

| DATI GENERALI | | | | |
|-----------------------------|---------------|-------------------|-----------------------|----|
| DENOMINAZIONE IMMOBILE | CODICE SCHEDA | CODICE FABBRICATO | FABBRICATO STRATEGICO | SI |
| Archivio gestione materiale | NAB0303 | | | NO |

| REGIONE | PROVINCIA | COMUNE | INDIRIZZO | GEOLOCALIZZAZIONE |
|----------|-----------|--------|----------------------|------------------------------|
| CAMPANIA | NAPOLI | NAPOLI | Via Col. Lahalle, 55 | 40°51'48.1"N 14°16'27.8"E |

INDIVIDUAZIONE DEL COMPLESSO E DELL'IMMOBILE SU AEREOFOTOGRAMMETRIA





AGENZIA DEL DEMANIO

Direzione Servizi al Patrimonio

INDIVIDUAZIONE DEL COMPLESSO E DELL'IMMOBILE SU PLANIMETRIA GENERALE

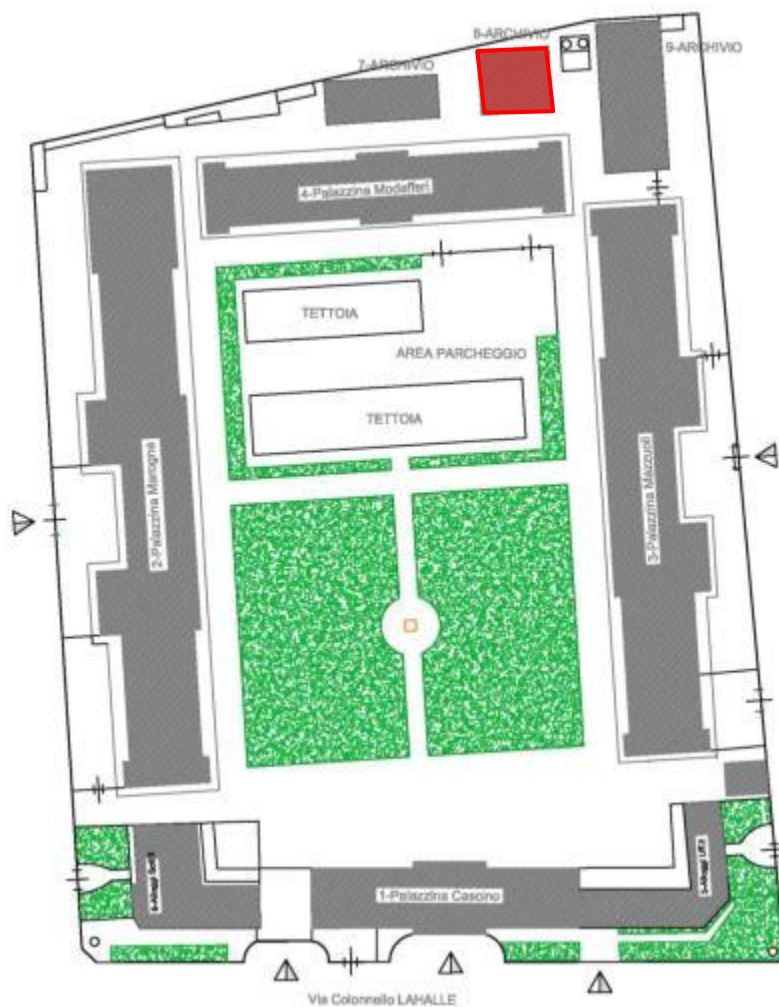

| DATI IMMOBILE | | | | | |
|------------------------|--------------|-------------------------------|---------------------------|--|---------------------|
| N.C.T. foglio 81 | | Particella 68 | | - | |
| SUPERFICIE LORDA MQ | VOLUME MC | IMMOBILE CIELO TERRA SI/NO | TECNOLOGIA COSTRUTTIVA | TIPOLOGIA DI INTERVENTO NECESSARIA | AGIBILITA' SI/NO |
| 300 | 1800 | SI | MISTA | ADEGUAMENTO/ MIGLIORAMENTO | |



Direzione Servizi al Patrimonio

PLANIMETRIE DELLO STATO DI FATTO

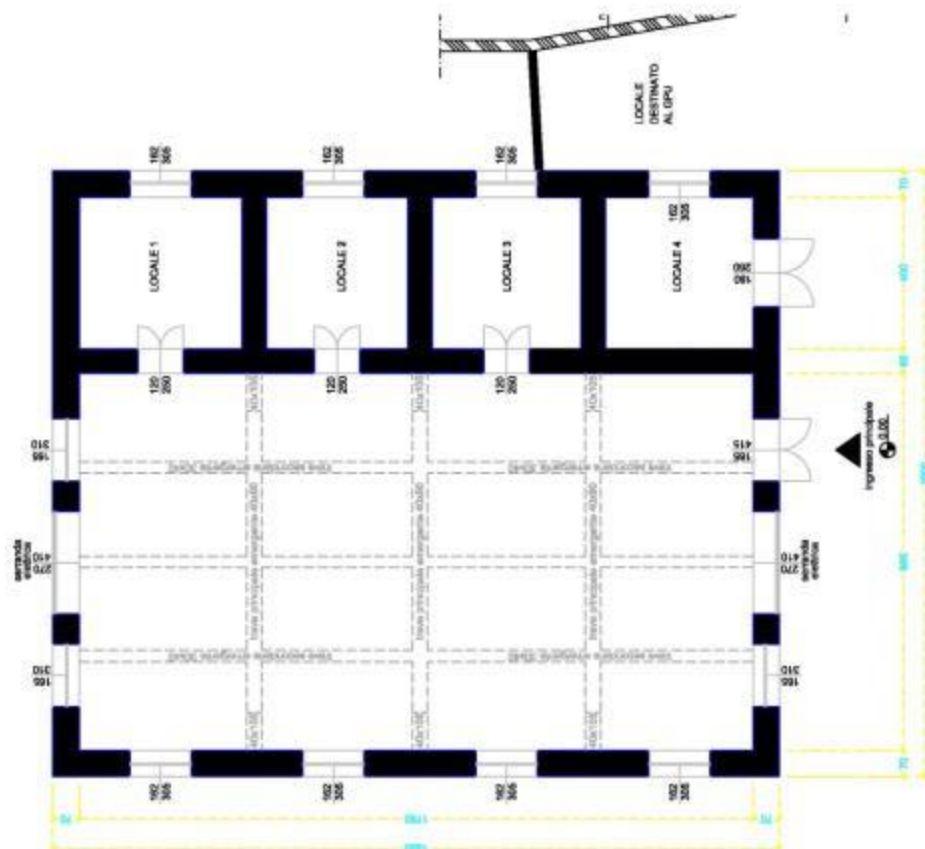



AGENZIA DEL DEMANIO

Direzione Servizi al Patrimonio

ESTRATTO DI MAPPA CATASTALE

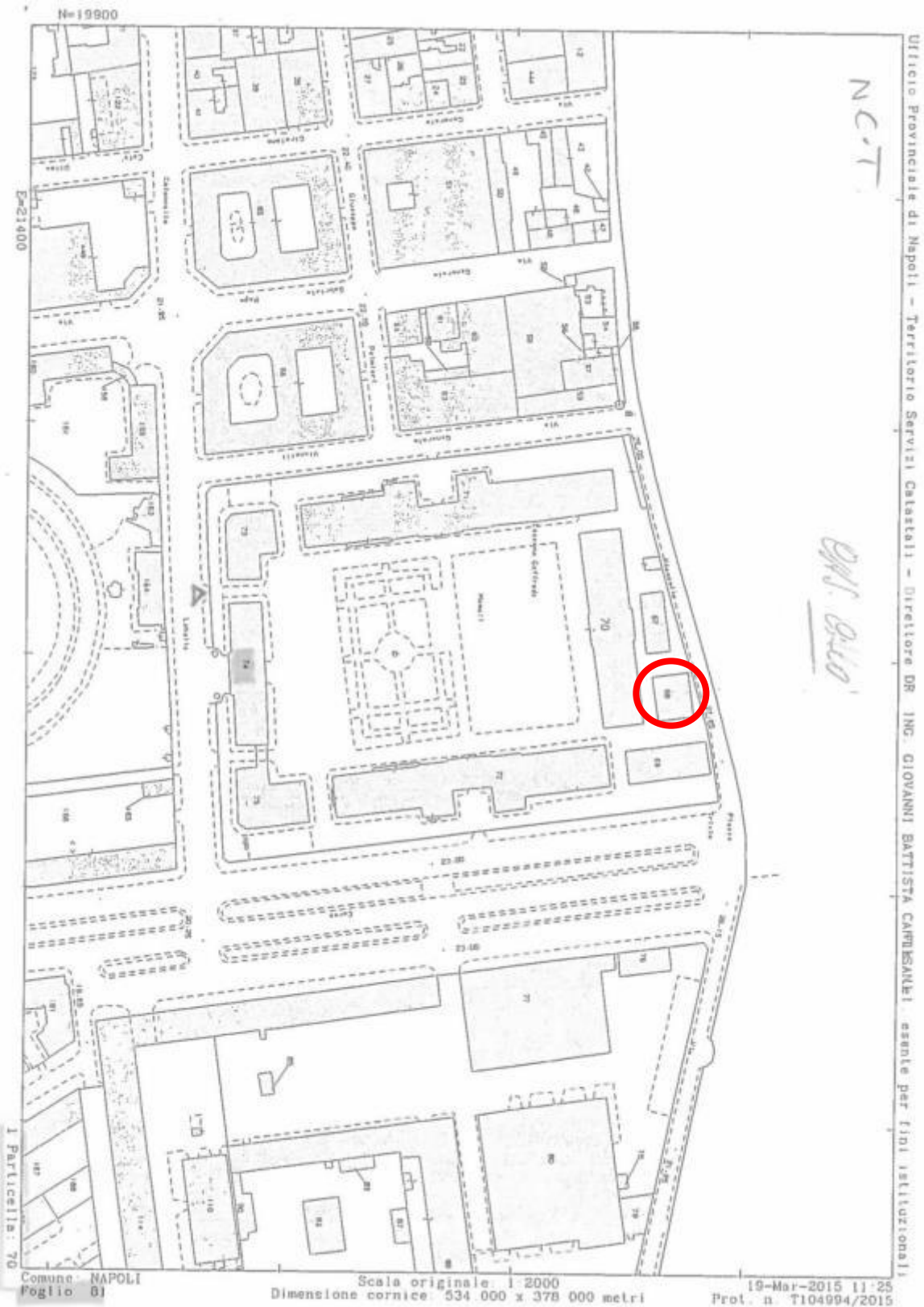



A G E N Z I A D E L D E M A N I O

Direzione Servizi al Patrimonio

ELENCO ALLEGATI:

✓ DOCUMENTAZIONE FOTOGRAFICA





AGENZIA DEL DEMANIO

Direzione Servizi al Patrimonio

